QVT | コンパクトな分割式ケーブルグランド

コネクタ付きケーブル用・ネジサイズM16～M50・保護等級IP54

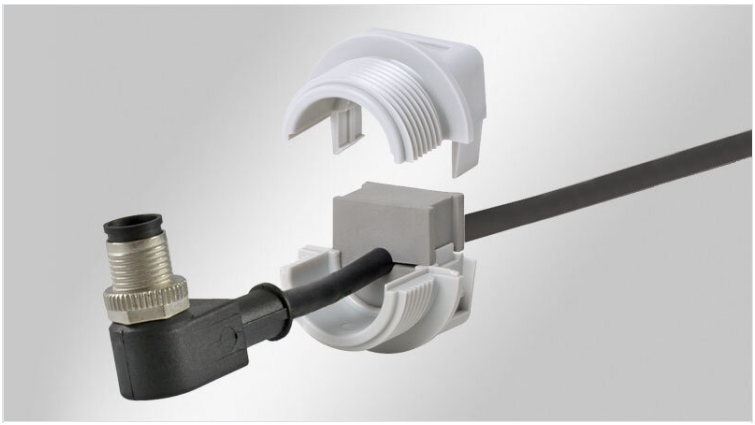

QVT分割式ケーブルグランドは、コネクタ付きケーブルや既製のケーブルセットを素早く挿入できます。もちろん、コネクタの無い電気・空圧・油圧ケーブルやコルゲートホースも、制御盤や機械に簡単に挿入し、シールすることができます。

サイズに応じて、外径1～35mmのケーブルが挿入できます。複数のマルチグロメットを使用し、1個のケーブルグランドに最大16本のケーブルを挿入することが可能です。

QVTは、非常にコンパクトでフラットなデザインのため、小型の機械・装置・デバイスに最適です。QTシリーズのグロメットを使用しています。

ポリアミドロックナットとOリングシールが同梱されています。

IP54 | c UL us | DNV | HL3 EN 45545-2 | ECOLAB certified | Made in Germany | RoHS compliant | REACH COMPLIANCE

仕様

IP 保護等級（**EN 60529**）	IP54
材質	ポリカーボネイト
難燃性クラス	UL-94-V0、自己消火性
温度	-30 C° ～ 100 C°
特性	ハロゲンフリー, シリコンフリー
取付型式	ロックナット取付け

特□とメリット

- 省スペース・コンパクト設計
- コネクタ付き＆無しのケーブル配線
- コネクタ付きケーブルの保証持続
- 改造・修理やメンテナンスが迅速かつ簡単
- メートル規格の取付穴に適合
- 六角ロックナット同梱
- 2穴・4穴のグロメットによる高密度配線

製品タイプとサイズ

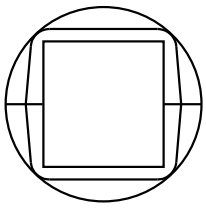

部品番号	**45692**	取付高	**13 mm**
EAN	**4251269311468**	メートル規格取付穴	**M16**
梱包単位	**10**	カットアウト丸穴	**16,3 mm**
ケーブル数	**2**	ネジ	**M16 × 1,5**
最大ケーブル径	**10 mm**	ネジ長さ	**13 mm**
カラー	グレー**(RAL 7035**に類似**)**	適合グロメット	**1 x QT** スモール
外径	**30,8 mm**		

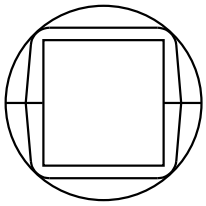

部品番号	**45695**	取付高	**13 mm**
EAN	**4251269311475**	メートル規格取付穴	**M20**
梱包単位	**10**	カットアウト丸穴	**20,3 mm**
ケーブル数	**2**	ネジ	**M20 × 1,5**
最大ケーブル径	**11 mm**	ネジ長さ	**13 mm**
カラー	グレー**(RAL 7035**に類似**)**	適合グロメット	**1 x QT** スモール
外径	**30,8 mm**		

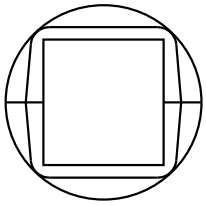

部品番号	**45702**	取付高	**13 mm**
EAN	**4251269311482**	メートル規格取付穴	**M25**
梱包単位	**10**	カットアウト丸穴	**25,3 mm**
ケーブル数	**4**	ネジ	**M25 × 1,5**
最大ケーブル径	**15 mm**	ネジ長さ	**13 mm**
カラー	グレー**(RAL 7035**に類似**)**	適合グロメット	**1 x QT** スモール
外径	**31 mm**		

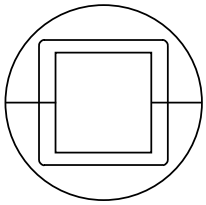

部品番号	**45711**	取付高	**13 mm**
EAN	**4251269311499**	メートル規格取付穴	**M32**
梱包単位	**10**	カットアウト丸穴	**32,3 mm**
ケーブル数	**4**	ネジ	**M32 × 1,5**
最大ケーブル径	**15 mm**	ネジ長さ	**13 mm**
カラー	グレー**(RAL 7035**に類似**)**	適合グロメット	**1 x QT** スモール
外径	**39 mm**		

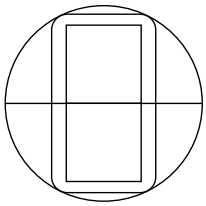

部品番号	**45715**	取付高	**13 mm**
EAN	**4251269311505**	メートル規格取付穴	**M40**
梱包単位	**10**	カットアウト丸穴	**40,4 mm**
ケーブル数	**8**	ネジ	**M40 × 1,5**
最大ケーブル径	**15 mm**	ネジ長さ	**13 mm**
カラー	グレー**(RAL 7035**に類似**)**	適合グロメット	**2 x QT** スモール
外径	**50 mm**		

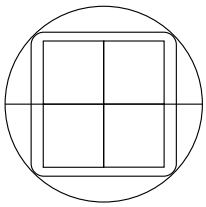

部品番号	**45722**	取付高	**13 mm**
EAN	**4251269311512**	メートル規格取付穴	**M50**
梱包単位	**10**	カットアウト丸穴	**50,4 mm**
ケーブル数	**16**	ネジ	**M50 × 1,5**
最大ケーブル径	**15 mm**	ネジ長さ	**13 mm**
カラー	グレー**(RAL 7035**に類似**)**	適合グロメット	**4 x QT** スモール
外径	**62 mm**		

icotek®
smart cable management